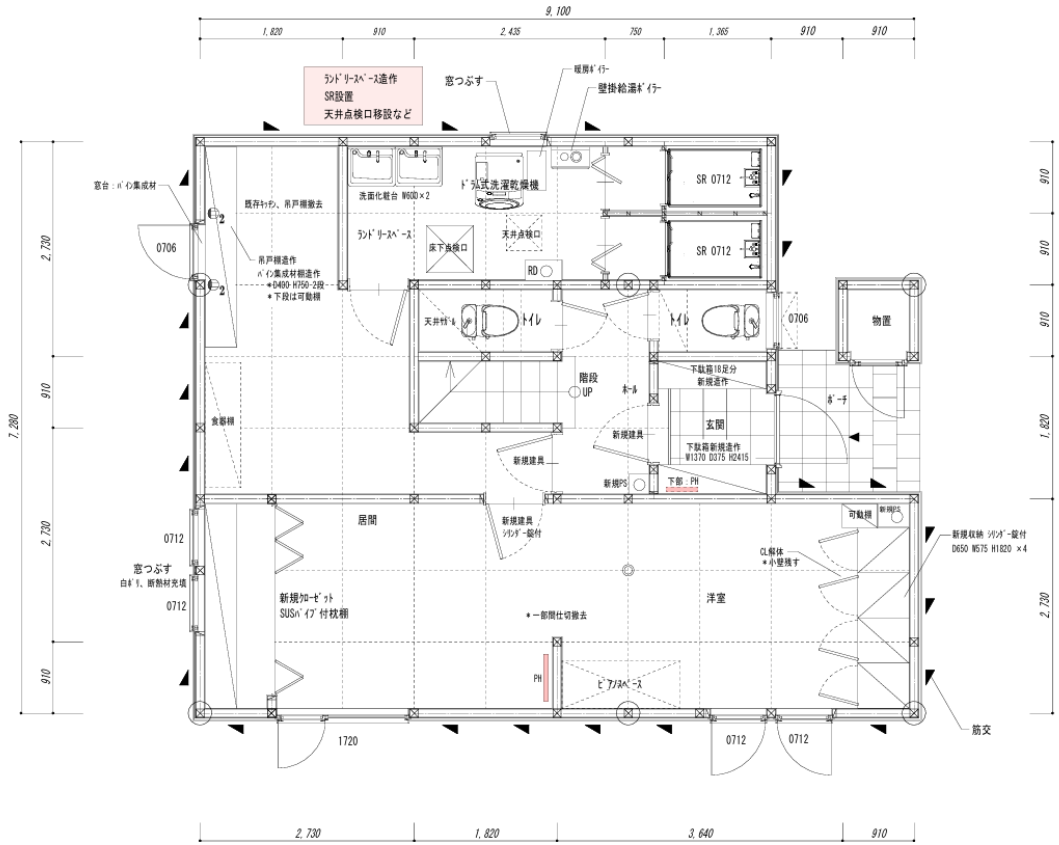
9,100
1,820
910
2,435
750
1,365
910
910
ﾗﾝﾄﾞﾘｰｽﾍﾟｰｽ造作
SR設置
天井点検口移設など
窓つぶす
暖房ﾎﾞｲﾗｰ
壁掛給湯ﾎﾞｲﾗｰ
窓台：ﾊﾟｲﾝ集成材
既存ｷｯﾁﾝ、吊戸棚撤去
洗面化粧台 W600×2
ﾄﾞﾗﾑ式洗濯乾燥機
SR 0712
SR 0712
ﾗﾝﾄﾞﾘｰｽﾍﾟｰｽ
床下点検口
天井点検口
RD
0706
吊戸棚造作
ﾊﾟｲﾝ集成材棚造作
＊D490-H750-2段
＊下段は可動棚
天井ｻﾞﾙ
トイレ
トイレ
0706
物置
階段
UP
ﾎｰﾙ
下駄箱18足分
新規造作
ﾎﾟｰﾁ
玄関
下駄箱新規造作
W1370 D375 H2415
新規建具
新規建具
新規PS
下部：PH
食器棚
居間
新規建具
ｼﾘﾝﾀﾞｰ錠付
可動棚
新規PS
新規収納 ｼﾘﾝﾀﾞｰ錠付
D650 W575 H1820 ×4
CL解体
＊小壁撤す
0712
窓つぶす
白ｶﾞﾗ、断熱材充填
0712
新規ﾌﾛｰｾﾞｯﾄ
SUSﾊﾟｲﾌﾟ付枕棚
＊一部間仕切撤去
洋室
PH
ﾋﾞｱﾉｽﾍﾟｰｽ
筋交
1720
0712
0712
7,280
2,730
910
2,730
910
910
910
910
1,820
2,730
2,730
1,820
3,640
910

1/F

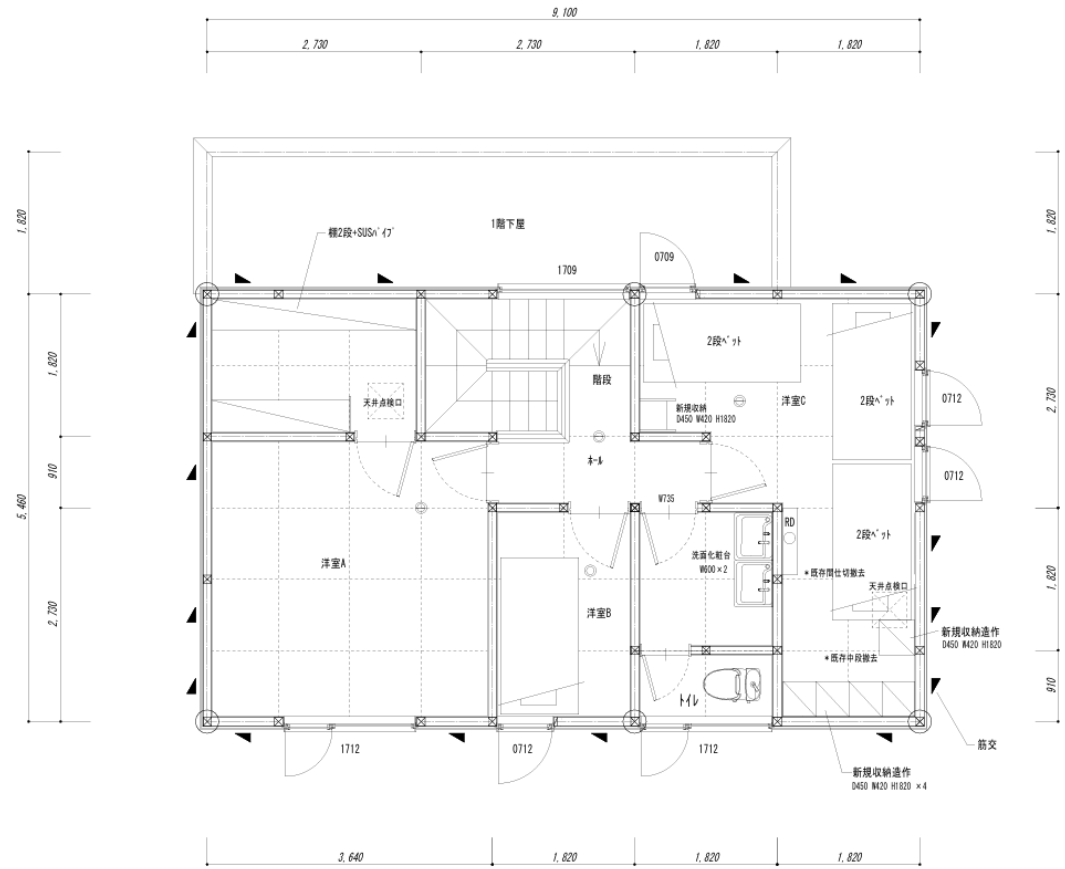
9,100
2,730
2,730
1,820
1,820
棚2段+SUSﾊﾟｲﾌﾟ
1階下屋
1709
0709
2段ﾍﾞｯﾄ
階段
天井点検口
新規収納
D450 W420 H1820
洋室C
2段ﾍﾞｯﾄ
0712
ﾎｰﾙ
0712
W735
RD
2段ﾍﾞｯﾄ
洋室A
洗面化粧台
W600×2
＊既存間仕切撤去
天井点検口
洋室B
新規収納造作
D450 W420 H1820
＊既存中段撤去
トイレ
筋交
1712
0712
1712
新規収納造作
D450 W420 H1820 ×4
1,820
1,820
910
5,460
2,730
1,820
2,730
1,820
910
3,640
1,820
1,820
1,820

2/F