

家屋番号	6番1	建 物 図 面 各 階 平 面 図
建物の所在	虻田郡倶知安町南6条西1丁目6番地1、6番地2	

2 / 2

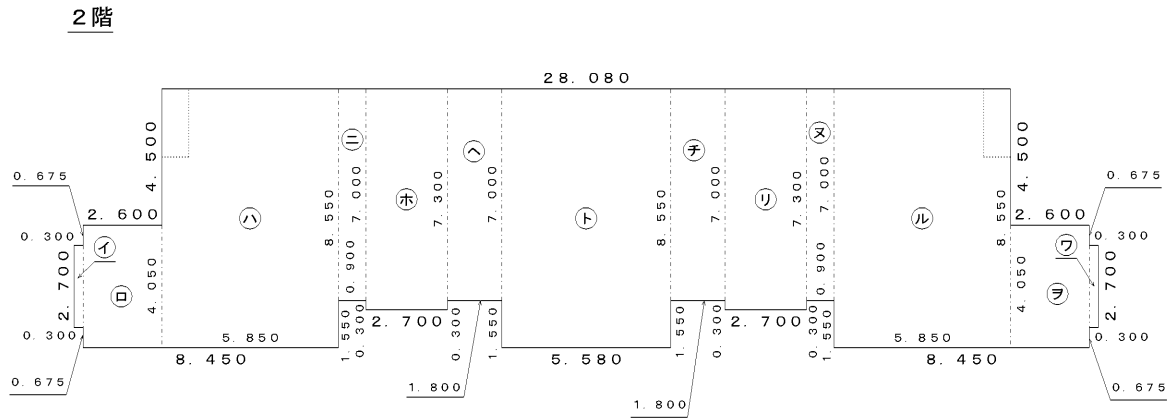

求積表

①	0.300	×	2.700	=	0.810000
②	2.600	×	4.050	=	10.530000
③	5.850	×	8.550	=	50.017500
④	0.900	×	7.000	=	6.300000
⑤	2.700	×	7.300	=	19.710000
⑥	1.800	×	7.000	=	12.600000
⑦	5.580	×	8.550	=	47.709000
⑧	1.800	×	7.000	=	12.600000
⑨	2.700	×	7.300	=	19.710000
⑩	0.900	×	7.000	=	6.300000
⑪	5.850	×	8.550	=	50.017500
⑫	2.600	×	4.050	=	10.530000
⑬	0.300	×	2.700	=	0.810000
計					247.644000
床面積					247.64 m ²

作成者	土地家屋調査士 旭川市花咲町4丁目 上村 修 (平成24年3月23日 作成)	申請人	犬飼 美咲	縮尺	1 / 250
-----	----------------------------------------------	-----	-------	----	---------

家屋番号	6番1	建 物 図 面 各 階 平 面 図
建物の所在	虻田郡倶知安町南6条西1丁目6番地1、6番地2	

1 / 2

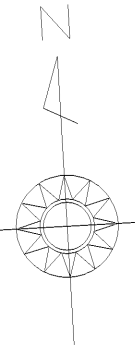
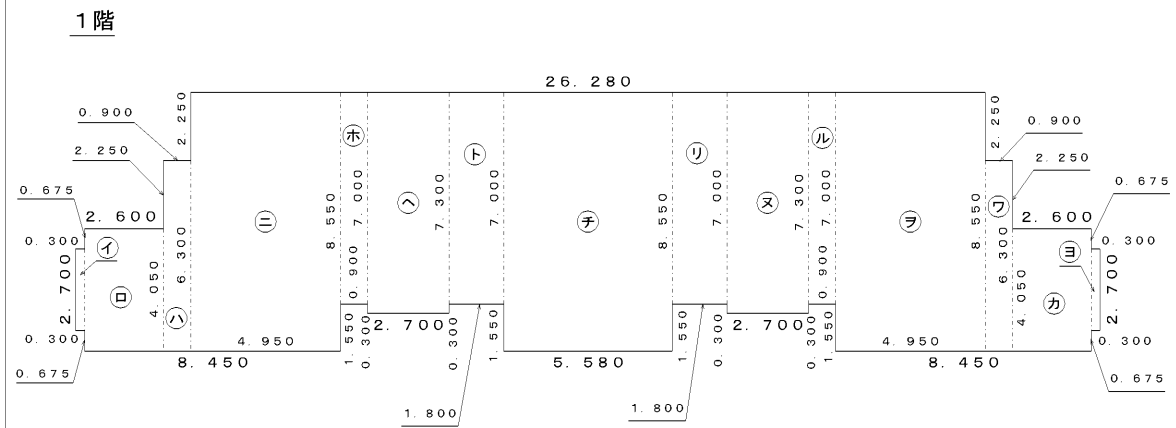

㊸	0.300	×	2.700	=	0.810000
㊹	2.600	×	4.050	=	10.530000
㊺	0.900	×	6.300	=	5.670000
㊻	4.950	×	8.550	=	42.322500
㊼	0.900	×	7.000	=	6.300000
㊽	2.700	×	7.300	=	19.710000
㊾	1.800	×	7.000	=	12.600000
㊿	5.580	×	8.550	=	47.709000
㉀	1.800	×	7.000	=	12.600000
㉁	2.700	×	7.300	=	19.710000
㉂	0.900	×	7.000	=	6.300000
㉃	4.950	×	8.550	=	42.322500
㉄	0.900	×	6.300	=	5.670000
㉅	2.600	×	4.050	=	10.530000
㉆	0.300	×	2.700	=	0.810000
計					243.594000
床面積					243.59 m ²

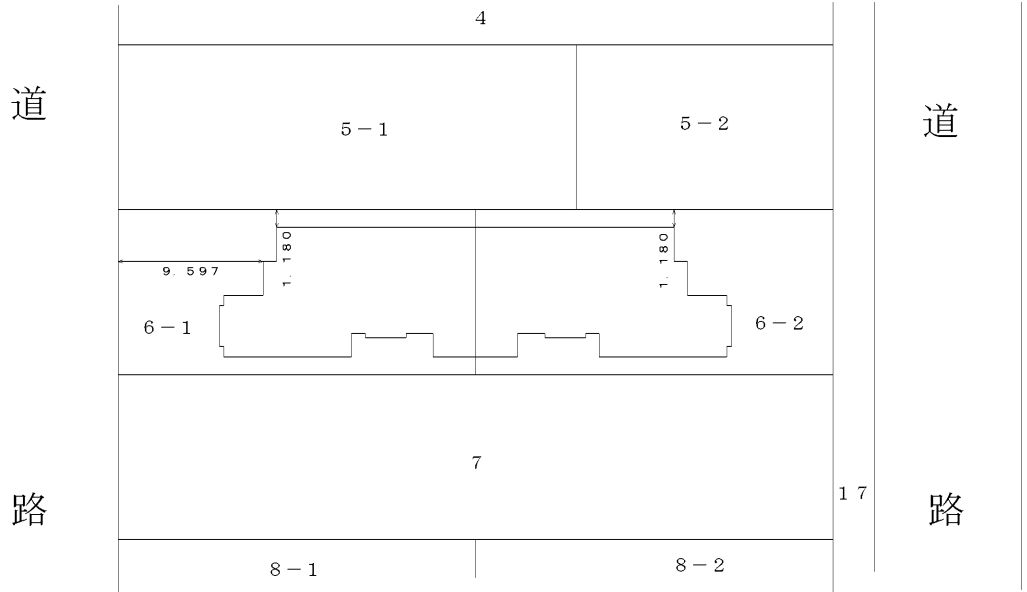

作成者	旭川市花咲町4丁目 土地家屋調査士 上村 修 (平成24年3月23日 作成)	縮尺	1 / 250	申請人	犬 飼 美 咲	縮尺	1 / 500
-----	----------------------------------------------	----	---------	-----	---------	----	---------