

地図番号	境界標の種類及び筆界点の記号又は点名			
	種類	コンクリート標		木杭
	既設	P-20-19, 200-20, 20-22, RK2, RK3, RK6		
	新設	RS1, RS2, RS3, RS4, RS5, RS6, RS7, RS8		
与点の種類	イ. 公共基準点	ロ. 図根点	ハ. 登記基準点	ニ. 電子基準点

地番	487-13, 487-39 487-40, 487-41, 487-42	地積測量図
土地の所在	虻田郡ニセコ町字曾我	

基準点成果表 (世界測地系)

点名	X座標	Y座標	備考
蘭越	-132944.626	28915.283	

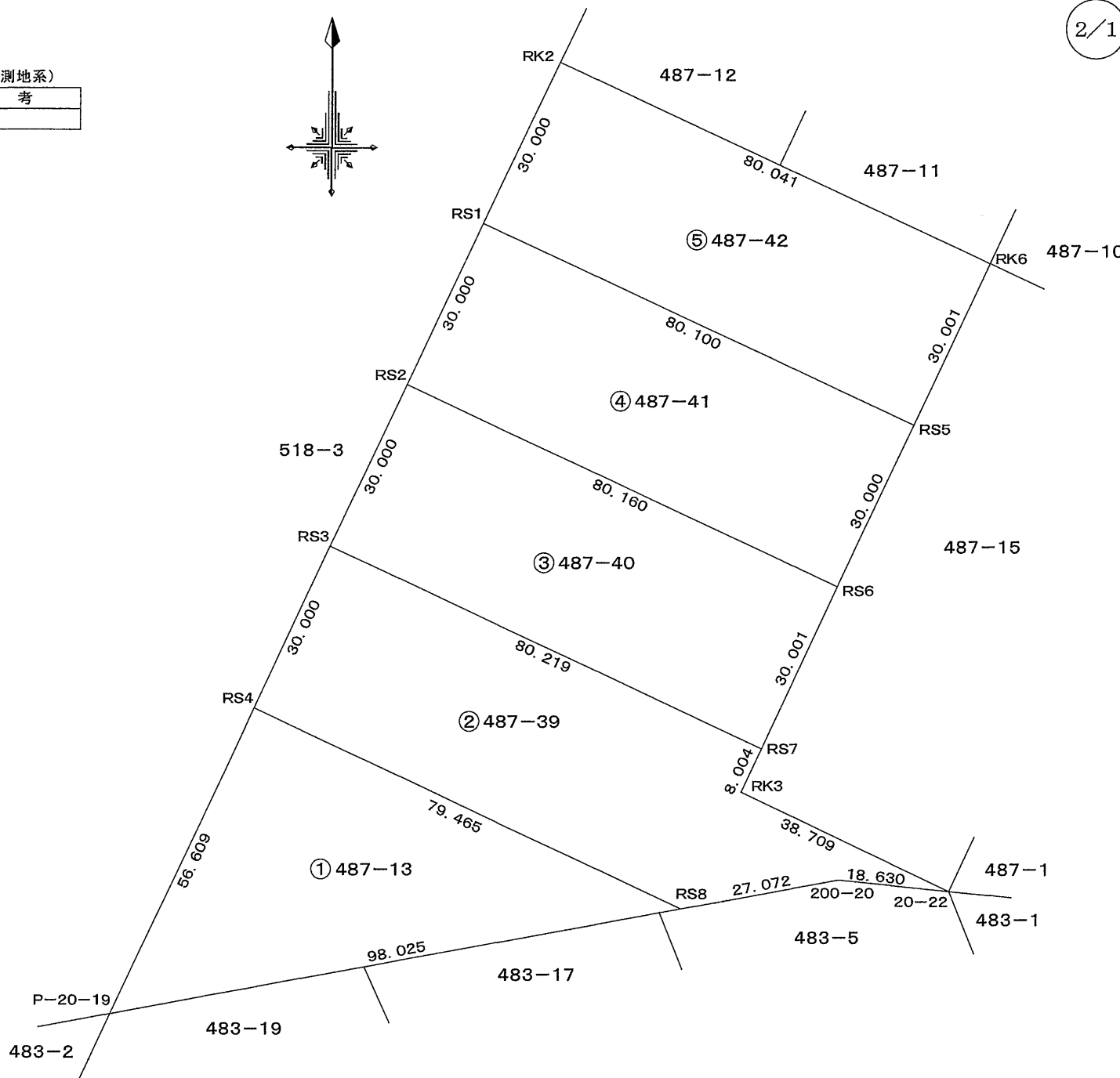

測量年月日	令和1年11月14日
座標系	X I 系

作成者	札幌市北区新琴似十一條十四丁目8番9号		申請人	デレク・アラン・アークリ マリー・アン・アボイティズ・アークリ	縮尺	1/1000
	土地家屋調査士 笹島和寛					

地図番号	境界標の種類及び筆界点の記号又は点名			
	種類	コンクリート標		木杭
	既設	P-20-19, 200-20, 20-22, RK2, RK3, RK6		
	新設	RS1, RS2, RS3, RS4, RS5, RS6, RS7, RS8		
与点の種類	イ. 公共基準点	ロ. 図根点	ハ. 登記基準点	ニ. 電子基準点

地番	487-13, 487-39 487-40, 487-41, 487-42	地積測量図
土地の所在	虻田郡ニセコ町字曾我	

2/2

求積表

地番	① 487-13			
NO	Xn	Yn	Yn+1-Yn-1	Xn·(Yn+1-Yn-1)
RS4	-128749.988	32806.395	-96.406	12412271.343128
P-20-19	-128801.118	32782.099	72.110	-9287848.618980
RS8	-128783.377	32878.505	24.296	-3128920.927592
			合計	-4498.203444
			合計面積	2249.1017220
			地積	2249.10 m ²

地番	⑤ 487-42			
NO	Xn	Yn	Yn+1-Yn-1	Xn·(Yn+1-Yn-1)
RK2	-128641.604	32857.901	-85.510	11000143.558040
RS1	-128668.700	32845.025	59.811	-7695803.615700
RS5	-128702.355	32917.712	85.510	-11005338.376050
RK6	-128675.233	32930.535	-59.811	7696194.360963
			合計	-4804.072747
			合計面積	2402.0363735
			地積	2402.03 m ²

総合計面積	12214.8282870 m ²
-------	------------------------------

地番	② 487-39			
NO	Xn	Yn	Yn+1-Yn-1	Xn·(Yn+1-Yn-1)
RS3	-128722.892	32819.272	-85.671	11027818.880532
RS4	-128749.988	32806.395	59.233	-7626248.039204
RS8	-128783.377	32878.505	98.735	-12715426.728095
200-20	-128778.478	32905.130	45.164	-5816151.180392
20-22	-128780.318	32923.669	-16.485	2122943.542230
RK3	-128763.834	32888.645	-31.603	4069323.445902
RS7	-128756.598	32892.066	-69.373	8932231.473054
			合計	-5508.605973
			合計面積	2754.3029865
			地積	2754.30 m ²

地番	③ 487-40			
NO	Xn	Yn	Yn+1-Yn-1	Xn·(Yn+1-Yn-1)
RS2	-128695.796	32832.148	-85.617	11018547.966132
RS3	-128722.892	32819.272	59.918	-7712818.242856
RS7	-128756.598	32892.066	85.617	-11023753.650966
RS6	-128729.476	32904.889	-59.918	7713212.742968
			合計	-4811.184722
			合計面積	2405.5923610
			地積	2405.59 m ²

地番	④ 487-41			
NO	Xn	Yn	Yn+1-Yn-1	Xn·(Yn+1-Yn-1)
RS1	-128668.700	32845.025	-85.564	11009408.646800
RS2	-128695.796	32832.148	59.864	-7704245.131744
RS6	-128729.476	32904.889	85.564	-11014608.884464
RS5	-128702.355	32917.712	-59.864	7704637.779720
			合計	-4807.589688
			合計面積	2403.7948440
			地積	2403.79 m ²

作成者	札幌市北区新琴似十一條十四丁目8番9号 土地家屋調査士 笹島和寛		令和2年1月29日作成
-----	-------------------------------------	---	-------------

申請人	デレク・アラン・アークリ マリー・アン・アボイティズ・アークリ	縮尺
-----	------------------------------------	----